Local commercial de 88 m2 idéal pour une activité recevant du public dans un quartier dynamique,, Nantes (44000) en France

Annonce **C1327861** postée le **09/octobre/2025**

Description de l'activité

Loire Atlantique - Nantes (44000) : A vendre un local idéal pour une activité recevant du public, situé à proximité de l'hyper-centre, tout en restant accessible en voiture. Le quartier sera prochainement aménagé avec la transformation d'un parking en parc arboré.

Le local est en bon état général, ne nécessitant que peu ou pas de travaux, et comprend : 3 bureaux, accueil, salle de réunion.

Disponibilité : Fin décembre 2025.

Local disponible à la location aussi.

Surface commerciale : 88 m²

Surface totale : 88 m²

Informations sur la cession

Prix : **231 600 CHF**

Localisation

Localisation : **Nantes (44000), Loire Atlantique, Pays-de-la-Loire**

Nombre d'habitants* à Nantes : **291 604 (grande ville)**
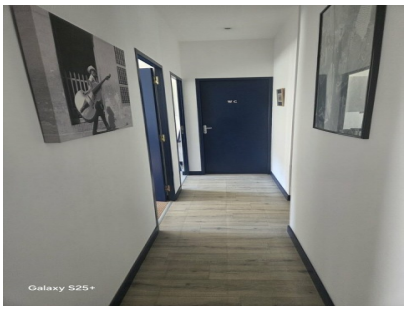
Photos