Local commercial de 92 m2 pour une activité commerciale BtoC proche fr Montélimar (26200)

Annonce **C1327422** mise à jour le **07 octobre 2025**

Description de l'activité

Drôme - sud de Montélimar (26200) : Situé dans une zone commerciale, à louer un local commercial bénéficiant d'une belle visibilité depuis un axe très fréquenté.

Le local offre une surface commerciale d'environ 80 m2 en rez-de-chaussée complété par un espace bureau/préparation.

Le local bénéficie d'agencements récents.

Une opportunité pour développer une activité commerciale BtoC.

Surface commerciale : 80 m²

Surface totale : 92 m²

Loyer mensuel : 1 450 €

Informations sur la cession

Type d'opération :	Array
Prix :	N.C.

Localisation

Localisation : **Rhône-Alpes**

Indication sur la localisation : **ville de (10 000 à 50 000 habitants)**
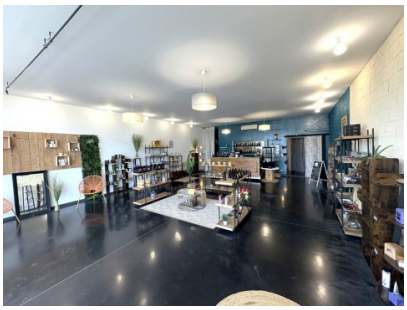
Photos