Bureaux / Locaux professionnels, 160 m2, Saint-Herblain (44800)

Annonce **C1327337** postée le **06/octobre/2025**

Description de l'activité

Loire Atlantique - Saint-herblain (44800), sur une route, à louer 120 m2 de surface professionnel qui se découpe en 3 bureaux, une salle de réunion et une cuisine.

Surface habitable de 40 m2 supplémentaire comprenant une grande suite-chambre, salle d'eau et dressing. Plusieurs places de parking.

Local loué meublé ou vide.

Les honoraires d'agence de 10 % HT du loyer annuel HT HC, à la charge du preneur.

Surface commerciale : 120 m²

Surface totale : 160 m²

La société est affiliée à un réseau

Informations sur la cession

Type d'opération :	Array
Prix :	N.C.

Localisation

Localisation : **Saint-Herblain (44800), Loire Atlantique, Pays-de-la-Loire**

Nombre d'habitants* à Saint-Herblain : **43 987 (ville)**
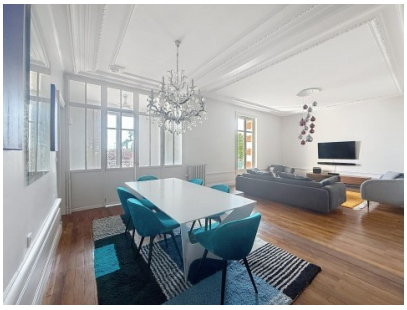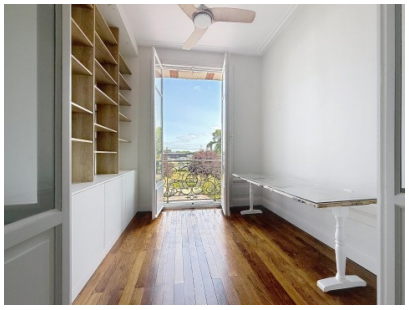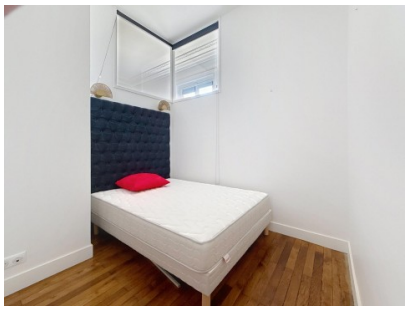
Photos