Esthétique / salon de beauté, 370 pi2 en plein centre ville,, Nantes (44000) en France

Annonce **C1327064** postée le **03/octobre/2025**

Description de l'activité

Loire Atlantique (44) : A vendre un fonds de commerce d'esthétique / salon de beauté situé au cœur de Nantes (44000).

Disposant d'un emplacement stratégique et d'une très bonne visibilité, possibilité de développer une activité (parfumerie - institut de beauté).

Un espace très lumineux de 34 m2, une vitrine complète équipée d'une protection solaire, un espace accueil, une zone de rangement, un WC, 2 pièces indépendantes pour les soins.

Pas de salarié.

Faible loyer de 661 € et une place de stationnement sécurisée.

Beau potentiel.

Surface commerciale : 370 pi²

Surface totale : 370 pi²

La société est affiliée à un réseau

Loyer mensuel : 1 090 CAD

Informations sur la cession

Type de cession : fonds de commerce
Prix de cession : **48 300 CAD** FAI

Localisation

Localisation : **Pays-de-la-Loire**

Indication sur la localisation : **ville de (plus de 100 000 habitants)**
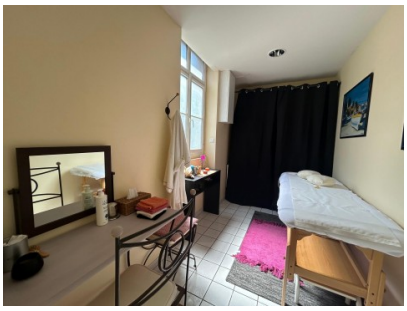
Photos