Conception, personnalisation et vente de billards et baby-foot sur un emplacement N°1, en Loire Atlantique (44) en France

Annonce **C1326542** postée le **30/septembre/2025**

Description de l'activité

Loire Atlantique (44) : A vendre un fonds de commerce avec un positionnement premium, spécialisé dans la conception, la personnalisation et la vente de billards et baby-foot d'exception, fabriqués en France, à partir de matériaux nobles, tels que le bois massif et autres tables de ping-pong convertibles.

Depuis plus de 15 ans, cette société s'est imposée comme une référence dans l'univers de l'équipement de la maison et de la décoration intérieure, en proposant des produits à la fois esthétiques, fonctionnels et entièrement personnalisables.

Le cœur de l'activité repose sur la création d'ambiances uniques autours de ces meubles emblématiques, qui s'adressent à une clientèle exigeante de particuliers CSP+, d'entreprises, de prescripteurs (architectes, décorateurs) ainsi que des professionnels, collectivités et associations.

Surface commerciale : 220 m²

Surface totale : 275 m²

Points fort :
- Une présence physique de longue date sur le marché régional.
- Un showroom de 220 m² qui met en scène les billards exposés dans des ambiances différentes.
- Concurrence inexistante sur la zone de chalandise de l'implantation du showroom.
- 2 boutiques en ligne.
- Un référencement naturel très performant sur de très nombreux mots-clés.
- Une présence digitale sur le marché français et au delà des frontières (marché francophone).
- Toutes les prestations de services associés : Entretien, livraison et installation, rénovation et déménagement.

Loyer mensuel : 2 500 CHF

Éléments chiffrés (HT) :

	2023	2024
655 000 CHF (HT)	468 000 CHF (HT)	514 000 CHF (HT)
187 000 CHF (HT)	140 000 CHF (HT)	187 000 CHF (HT)
-1 000 CHF (HT)	-28 000 CHF (HT)	33 000 CHF (HT)
-7 000 CHF (HT)	-28 000 CHF (HT)	14 000 CHF (HT)
-5 000 CHF (HT)	-28 000 CHF (HT)	14 000 CHF (HT)
10 CHF (HT)	10 CHF (HT)	10 CHF (HT)

Logement de fonction présent : non

Informations sur la cession

Raison de la cession :	Départ en retraite

Type de cession :	titres de la société , fonds de commerce
Prix de cession :	**182 400 CHF**
L'affaire conviendrait pour :	une personne seule , un couple ou des associés
Profil(s) possible(s) :	professionel(s) , manager(s) , reconversion ou premiére installation
Type de repreneur recherché :	Professionnel avec de sérieuses références de vendeur (ou commercial) pour des produits à forte valeur ajoutée, une aptitude aiguisée à la relation client multicanale et une forte expérience en développement commercial et stratégie marketing, bon gestionnaire et bon négociateur avec les fournisseurs.

Localisation

Localisation : **Centre en Loire Atlantique, Pays-de-la-Loire**

Indication sur la localisation : **ville de (plus de 100 000 habitants)**
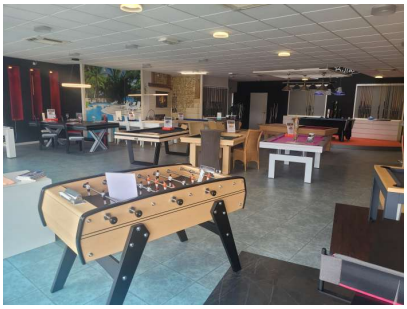
Photos