# Local commercial , 118 m2, Seynod (74600) en France

Annonce **C1326303** postée le **29/septembre/2025**

## Description de l'activité

A VENDRE - SEYNOD CENTRE (74600) - superbe local commercial en pied d'immeuble avec vitrines 4,50m sur rue passante - entièrement équipé - climatisé - double porte vitrée automatique - rideau de protection vitrine - place de parking privative et/ou garage fermé possible en sus du prix de vente - emplacement de premier ordre - quartier en fort développement -face arrêt de bus - disponibilité immédiate - honoraires 5.5 % en sus.

**Surface commerciale :** 1 280 pi²

**Surface totale :** 1 280 pi²

## Informations sur la cession

Prix : **731 600 CAD**

## Localisation

Localisation : **Seynod (74600), Haute-Savoie, Rhône-Alpes**

Nombre d'habitants* à Seynod : **18 441 ( ville )**
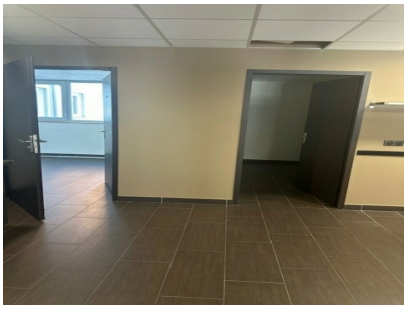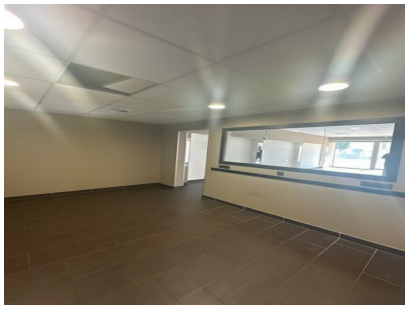
## Photos