Bar dans le centre historique de Rodez (12000)

Annonce **C1325871** postée le **25/septembre/2025**

Description de l'activité

Aveyron (12) : A vendre le fonds de commerce d'un bar d'une surface de 140 m2 accessible tous publics, situé à Rodez (12000).

La capacité est de 150 personnes à l'intérieur et 25 en terrasse à l'extérieur.

Au cœur du centre historique de Rodez, avec tous commerces et services à proximité, cette affaire qui est devenue une institution de la ville.

Créée il y a 6 ans, l'activité est en progression chaque année, avec encore un potentiel de développement.

Bilans pouvant être fournis suite à une première visite.

Les murs peuvent également être vendus.

Surface commerciale : 140 m²

Surface totale : 140 m²

Informations sur la cession

Type de cession : fonds de commerce
Prix de cession : **340 000 €**

Localisation

Localisation : **Midi-Pyrénées**

Indication sur la localisation : **ville de (10 000 à 50 000 habitants)**
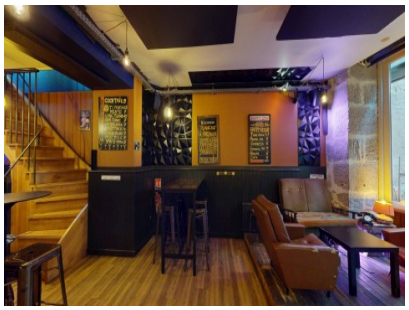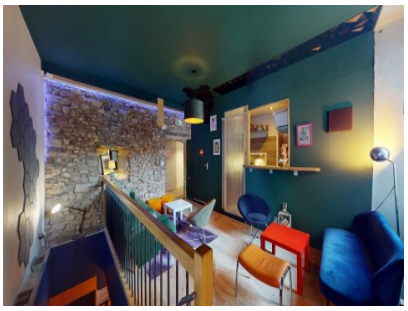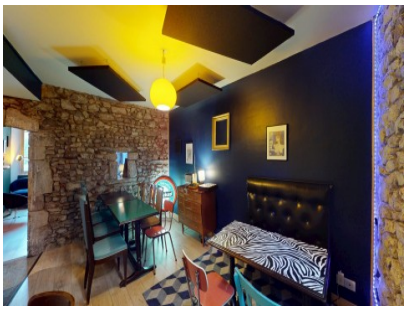
Photos