Epicerie, Alimentation dans un village dynamique,, Chaumont-sur-Tharonne (41600) en France

Annonce **C1324994** mise à jour le **23 septembre 2025**

Description de l'activité

Loir et Cher - Chaumont-sur-Tharonne (41600), axe d'Orléans - Romorantin, dans une charmante commune de Sologne, à vendre un fonds de commerce d'épicerie de proximité bénéficiant d'une belle visibilité et d'une clientèle fidèle, composée aussi bien d'habitants locaux que de résidents secondaires et touristes. Emplacement stratégique au centre du village, avec stationnement à proximité.

Activité diversifiée : Alimentation générale, produits locaux, cave, dépôt de pain, presse, services de proximité.

Surface commerciale fonctionnelle et bien agencée.

Belle qualité de vie au cœur d'une région prisée pour son patrimoine, sa nature et son tourisme.

Clientèle régulière et saisonnière garantissant un chiffre d'affaires stable.

Logement de fonction.

Idéal pour un couple ou une personne souhaitant allier projet professionnel et cadre de vie agréable.

Renseignements complémentaires et dossier sur demande.

Surface commerciale : 760 pi²

Surface totale : 760 pi²
Logement de fonction présent : oui

Informations sur la cession

Type de cession :	fonds de commerce
Prix de cession :	**182 500 CAD**
L'affaire conviendrait pour :	une personne seule , un couple ou des associés

Localisation

Localisation : **Chaumont-sur-Tharonne (41600), Loir et Cher, Centre**

Nombre d'habitants* à Chaumont-sur-Tharonne : **1 107 (sos villages)**
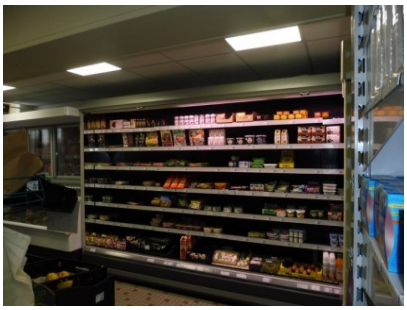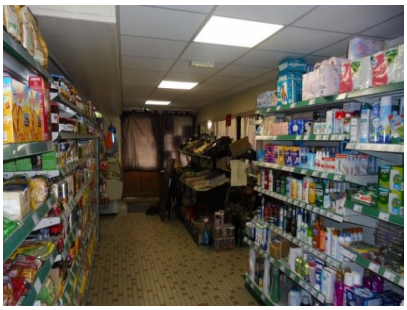
Photos