Terrain, 36000 m2, Paray-le-Monial (71600) en France

Annonce **C1323298** postée le **08/septembre/2025**

Description de l'activité

Du fait de la proximité du double embranchement de la RCEA, une coloration logistique a été conférée à la zone. Aussi, les 'petits fonciers' sont destinés à accueillir des activités de messagerie ou liées au transport. Pour autant, il est également possible pour des activités artisanales de s'implanter.

Surface commerciale : 36 000 m²

Surface totale : 36 000 m²

Informations sur la cession

Type d'opération :	murs à vendre obligatoirement
Prix :	N.C.

Localisation

Localisation : **Paray-le-Monial (71600), Saône et Loire, Bourgogne**

Nombre d'habitants* à Paray-le-Monial : **9 575 (sos villages)**
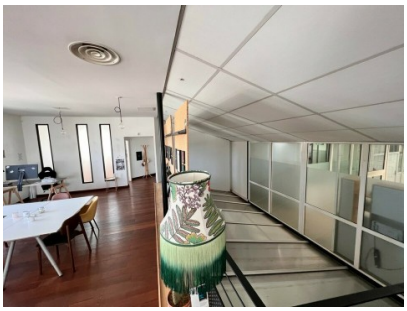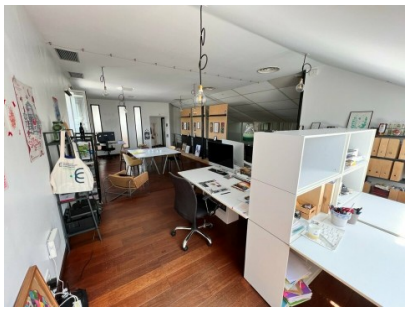
Photos