Terrain, 100000 m2, Paray-le-Monial (71600) en France

Annonce **C1323297** postée le **08/septembre/2025**

Description de l'activité

Idéalement situé, à mi-chemin de parcours nationaux et internationaux, le foncier de 10 ha environ a vocation à accueillir un bâtiment logistique de grande envergure. Le site est situé à 5 km du double embranchement de la RCEA et à proximité directe de l'A79 qui jouissent d'un traffic quotidien de 40 000 véhicules par jour dont 1/3 de poids lourds.

Surface commerciale : 100 000 m²

Surface totale : 100 000 m²

Informations sur la cession

Type d'opération :	murs à vendre obligatoirement
Prix :	N.C.

Localisation

Localisation : **Paray-le-Monial (71600), Saône et Loire, Bourgogne**

Nombre d'habitants* à Paray-le-Monial : **9 575 (sos villages)**
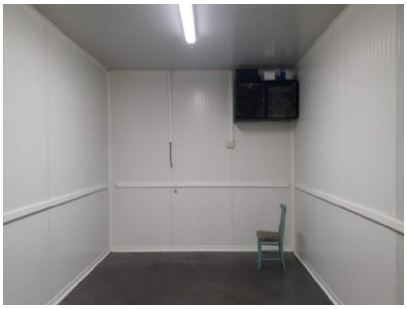
Photos