Immeuble commercial de 670 m2, Paris 14ème (75014)

Annonce **C1322208** postée le **25/août/2025**

Description de l'activité

Paris 14ème (75014) : A vendre immeuble commercial en monopropriete de 670 m2 avec une vérrière centrale.

Idéalement configuré pour accueillir des bureaux ,ce loft offre un espace de travail cloisonné et une partie open space.

Une terrasse de 23 m2 est un véritable espace détente dans un immeuble traversant, il bénéficie d'une double exposition.

Quartier résidentiel au fond d'une petite rue calme.

Loué jusqu'a fin juin 2025.

Lieu d'évèments idéal : show room, boite de production,bureau ou habitation new yorkaise.

Surface commerciale : 670 m²

Surface totale : 670 m²

Informations sur la cession

Type d'opération :	murs à vendre obligatoirement
Prix :	**6 188 000 €** (hors prix de l'immobilier)
Prix hors frais d'agence :	**5 950 000 €**
Montant honoraires :	**4 %**

Localisation

Localisation : **Paris 14ème (75014), Paris, Ile-de-France**

Nombre d'habitants* à Paris 14ème : **2 257 981 (grande ville)**

Photos

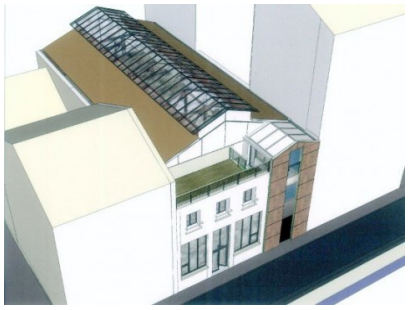

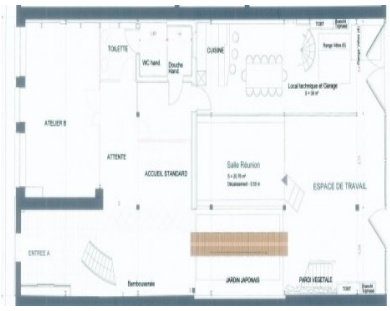
TOILETTE
WC hand
Douche Hand
CUISINE
Local technique et Garage
ATELIER B
ATTENTE
ACCUEIL STANDARD
Salle Réunion
ESPACE DE TRAVAIL
ENTREE A
Bambouseraie
JARDIN JAPONAIS
PARCI VEGETALE

REUNION B
FAMEURS
PASSERELLE
REUNION A
PARCI VEGETALE
PLAN ENTRESOL

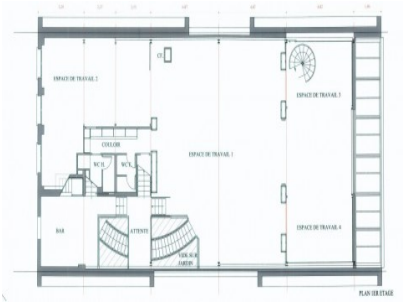
ESPACE DE TRAVAIL 2
ESPACE DE TRAVAIL 3
COULOIR
ESPACE DE TRAVAIL 1
BAR
ATTENTE
ESPACE DE TRAVAIL 4
PLAN 1ER ETAGE

REUNION 2
TERRASSE ACCESSIBLE
REUNION 1
VIDE SUR ESPACE DE TRAVAIL 1
BUREAU A8
ATTENTE
BAR
ATTENTE
BUREAU A4
PLAN MEZZANINE

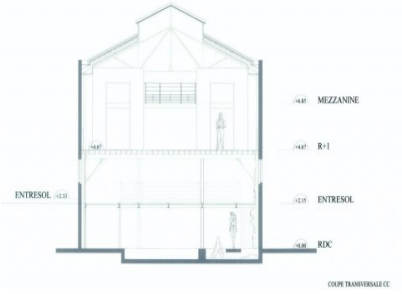
MEZZANINE
R+1
ENTRESOL
ENTRESOL
RDC
COUPE TRANSVERSALE CC