Bureaux / Locaux professionnels, 27 m2 en Gironde (33) en France

Annonce **C1321521** postée le **15/août/2025**

Description de l'activité

Annonce présentée en EXCLUSIVITE par Kévin GABILLAUD A VENDRE Bureau 27,19m2 au sein de EPARC à Bruges (33520) Situé au 2ième étage avec ascenseur dans un centre d'affaires moderne de 6 000m2, ce bureau lumineux de 27,19m2 offre un cadre idéal pour développer votre activité professionnelle. Adresse : 16 rue de l'Hermite, 33520 Bruges Stationnement facile : place de parking libre à l'extérieur Atouts du centre EPARC : Environnement professionnel dynamique Accessibilité rapide depuis Bordeaux et la rocade Espaces communs entretenus et services mutualisés Un emplacement stratégique pour allier confort de travail et visibilité professionnelle. Tramway Ligne C - Arrêt "Gare de Bruges" Bus Lignes 35, 70, 72 et 75 - Arrêt "Gare de Bruges" Route Rocade sortie no5 Aeroport Bordeaux-Mérignac à 13km Copropriété de 285 lots (). Charges annuelles : 428.46 euros. Kévin GABILLAUD (EI) Agent Commercial - Numéro RSAC : BORDEAUX 817 511 900 -. Les informations sur les risques auxquels ce bien est exposé sont disponibles sur le site Géorisques : www. georisques. gouv. fr

Surface commerciale : 27 m²

Informations sur la cession

Type d'opération :	titres de la société
Prix :	**85 750 €**

Localisation

Localisation : **Gironde, Aquitaine**
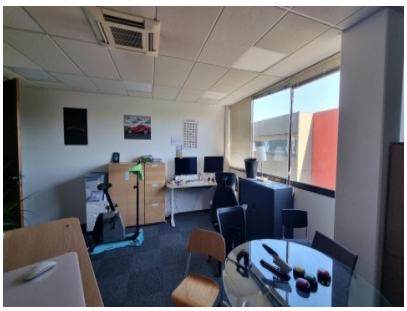
Photos