Local commercial de 100 m2 dans une zone animée,, Paris (75) en France

Annonce **C1321401** mise à jour le **13 août 2025**

Description de l'activité

Paris (75) : Local de 100 m² avec 68 m² au rez de chaussée ainsi que 32 m² au sous-sol.

Belle longueur de vitrine donnant sur un boulevard.

Détail et condition en direct.

Surface commerciale : 68 m²

Surface totale : 100 m²

Loyer mensuel : 2 200 CHF

Éléments chiffrés (TTC) :

	2023	2025
139 000 CHF (TTC)	CHF (TTC)	
CHF (TTC)	CHF (TTC)	
CHF (TTC)	CHF (TTC)	
CHF (TTC)	CHF (TTC)	
CHF (TTC)	CHF (TTC)	
CHF (TTC)	CHF (TTC)	

Logement de fonction présent : non

Informations sur la cession

Raison de la cession :	Société en difficulté
Type d'opération :	droit au bail
Prix :	**23 300 CHF**
L'affaire conviendrait pour :	une personne seule , un couple ou des associés
Profil(s) possible(s) :	professionel(s) , reconversion ou premiére installation , profession libérale

Localisation

Localisation : **Centre Sud à Paris, Ile-de-France**

Indication sur la localisation : **ville de (plus de 100 000 habitants)**
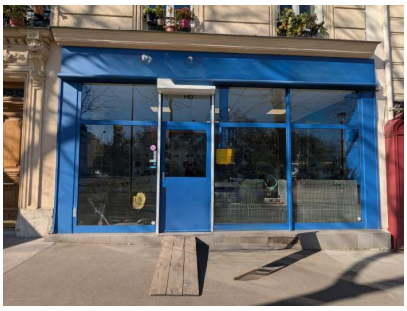
Photos