# Murs commerciaux, Objat (19130) en France

Annonce **C1320124** postée le **28/juillet/2025**

## Description de l'activité

Nous vous proposons à la vente ce bel immeuble dans le bourg d'Ayen. Cet ensemble en Pierre de bonne qualité saura vous séduire par son imposante Batisse. Dans ce village vous disposerez à la location de 2 locaux déjà loués. A chacun des étages vous trouverez les F4 également loués. Cet immeuble dispose d'un environnement favorable Commerces, Services, Médecins, pharmacie à proximité. Vous pouvez reprendre la gestion en direct actuellement en Agence. 19000 € brut. de revenus sur l'année Le prix est Négociable. N'hésitez pa à visiter Les informations sur les risques auxquels ce bien est exposé sont disponibles sur le site Géorisques : www. georisques. gouv. fr »
**Logement de fonction présent :** oui

## Informations sur la cession

| | |
|---|---|
| Type d'opération : | murs à vendre obligatoirement |
| Prix : | **245 000 €** (hors prix de l'immobilier) |

## Localisation

Localisation : **Objat (19130), Corrèze, Limousin**

Nombre d'habitants* à Objat : **3 714 ( sos villages )**
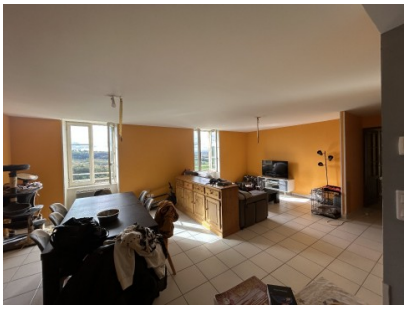
## Photos