Local commercial de 1030 pi2 pour différentes activités, Colomiers (31770) en France

Annonce **C1319468** postée le **22/juillet/2025**

Description de l'activité

Haute Garonne - Colomiers (31770) : A vendre un local commercial d'environ 95 m2 libre.

Le local composé d'un grand open space, sanitaires, arrière boutique composée de 2 bureaux. Belle luminosité, traversant, double entrée et vitrine. Il est en très bon état. Climatisation réversible.

Local idéal pour des activités de soutien scolaire, institut de beauté, médical, activité de services, sandwicherie froide, etc.

Prix de vente, les honoraires d'agence inclus de 254 740 € dont 8.40 % TTC des honoraires d'agence à la charge de l'acquéreur.

Surface commerciale : 1 030 pi²

Surface totale : 1 030 pi²

Informations sur la cession

Prix : **410 800 CAD** FAI

Localisation

Localisation : **Colomiers (31770), Haute Garonne, Midi-Pyrénées**

Nombre d'habitants* à Colomiers : **34 603 (ville)**

Photos

DIAGNOSTIC
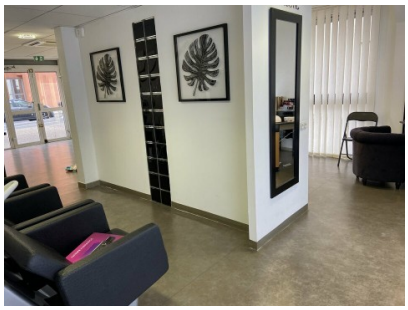
YANA B
BEAUTY S