Local commercial de 272 m2 dans une zone dynamique,, Tarbes (65000) en France

Annonce **C1318326** postée le **11/juillet/2025**

Description de l'activité

Hautes Pyrénées - Tarbes (65000) : A louer un local situé en hyper centre proche du tribunal et des halles.

Local de de 272 m2 avec linéaire de 23 mètres.

Bail neuf tous commerces.

Possibilité de vendre le local.

Les honoraires d'agence sont à la charge du locataire, soit 9000,00 €.

Surface commerciale : 272 m²

Surface totale : 272 m²

Loyer mensuel : 7 900 TND

Informations sur la cession

Prix : N.C.

Localisation

Localisation : **Tarbes (65000), Hautes Pyrénées, Midi-Pyrénées**

Nombre d'habitants* à Tarbes : **45 613 (ville)**
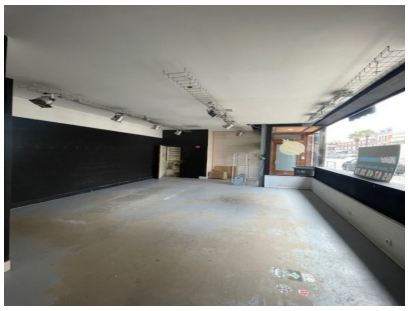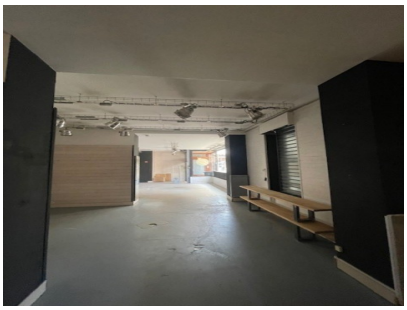
Photos