Bâtiment de 800 m2, Pessac au sein d’une zone d’activités (33600) en France

Annonce **C1315517** postée le **19/juin/2025**

Description de l'activité

Pessac (33600) : A louer bâtiment indépendant de 800 m2 sur un terrain privatif de 2 000 m2, situé au sein d’une zone d’activités.

Ce bâtiment comprend :

Une partie entrepôt avec 2 portes sectionnelles.

Une partie bureaux rénovée récemment.

Plusieurs places de parking extérieures.

Surface commerciale : 8 620 pi²

Surface totale : 8 620 pi²

Loyer mensuel : 12 600 CAD

Informations sur la cession

Prix : N.C.

Localisation

Localisation : **Pessac (33600), Gironde, Aquitaine**

Nombre d'habitants* à Pessac : **58 504 (grande ville)**
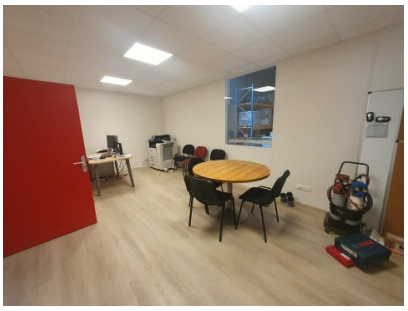
Photos