Local commercial de 22 m2 pour différentes activités dans une zone dynamique,, Paris (75012) en France

Annonce **C1314994** mise à jour le **24 juin 2025**

Description de l'activité

Paris (75012) : Droit au bail - local commercial de 22 m2 sur deux niveaux.

Activité : Tous commerces sauf cuisson. Local idéal pour bureau, épicerie fine, bubble tea, concept à emporter.

Bail 3/6/9 - fin 2027.

Loyer de 962 € HT HC.

Prix : 26.500 € HT FAI.

Surface commerciale : 22 m²

Surface totale : 22 m²

Loyer annuel : 11 544 €

Informations sur la cession

Type d'opération :	droit au bail
Prix :	**26 500 €** FAI

Localisation

Localisation : **Paris 12ème (75012), Paris, Ile-de-France**

Nombre d'habitants* à Paris 12ème : **2 257 981 (grande ville)**
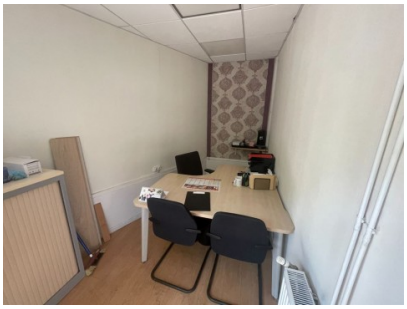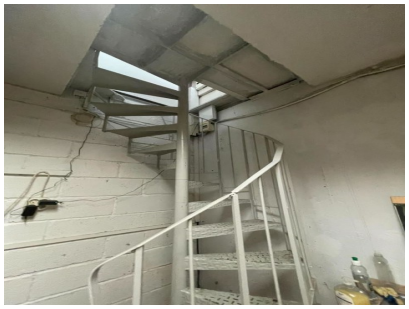
Photos