Local d'activité / Entrepôt, 270 m2 au cœur d'une zone d'activité dynamique de Chartres

Annonce **C1312382** postée le **28/mai/2025**

Description de l'activité

Chartres (28000) : A louer local situé dans un bâtiment neuf, de conception moderne et modulable, au cœur d'une zone d'activité dynamique de Chartres.

Implanté au sein d'un ensemble privatif industriel, clos et sécurisé.

Locaux d'activités comprenant un stockage + bureaux, d'une superficie de 240 m2.

Possibilité d'aménagement de bureaux selon besoin.

Parking privatif.

Surface commerciale : 270 m²

Surface totale : 270 m²

Loyer mensuel : 1 660 €

Informations sur la cession

Type d'opération :	Array
Prix :	N.C.

Localisation

Localisation : **à proximité de Chartres (28000), Eure et Loir, Centre**

Indication sur la localisation : **ville de (10 000 à 50 000 habitants)**
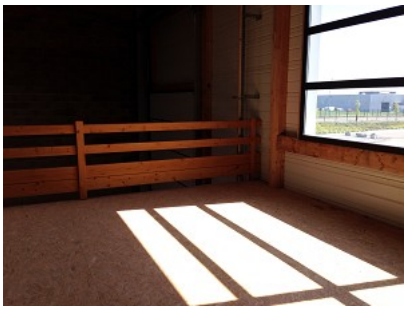
Photos