Local d'activité / Entrepôt, 270 m2 en zone d'activité dynamique de Chartres

Annonce **C1312373** postée le **28/mai/2025**

Description de l'activité

Chartres (28000) : A louer au sein d'un ensemble privatif industriel clos et sécurisé, un local situé dans un bâtiment neuf de conception moderne et adaptable en zone d'activité dynamique de Chartres.

Locaux d'activités comprenant un stockage + bureaux, d'une superficie de 240 m2.

Possibilité d'aménagement de bureaux selon besoin.

Parking privatif.

Surface commerciale : 270 m²

Surface totale : 270 m²

Loyer mensuel : 1 660 €

Informations sur la cession

Type d'opération :	Array
Prix :	N.C.

Localisation

Localisation : **Chartres (28000), Eure et Loir, Centre**

Nombre d'habitants* à Chartres : **40 690 (ville)**
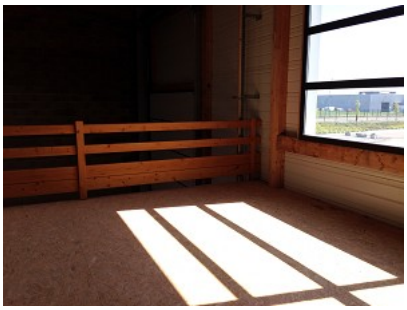
Photos