Restaurant 130 couverts avec terrasse, Saffré (44390) en France

Annonce **C1312047** mise à jour le **02 juin 2025**

Description de l'activité

Loire Atlantique (44) : A vendre le fonds de commerce d'un restaurant situé à Saffré (44390).

- Emplacement stratégique : Restaurant établi de longue date, bénéficiant d'une excellente réputation et d'une clientèle fidèle et diversifiée (ouvriers, commerciaux, retraités, habitués de la commune). Idéalement situé dans le bourg de Saffré, avec une terrasse couverte pour un confort optimal.

Caractéristiques clés :
- Surface de 260 m2 - 130 couverts (dont terrasse).
- ouvert le midi du lundi au dimanche (fermé le samedi) - potentiel d'extension en soirée.
- Chiffre d'affaires en constante évolution - clientèle habituée garantissant un turnover régulier.
- Équipement professionnel complet - cuisine aux normes, salle conviviale et bien aménagée.
- Tenue par des restaurateurs expérimentés - réputation solide et savoir-faire reconnu.

Opportunité :
- Reprise d'un établissement clé en main, avec une base clientèle installée et une bonne rentabilité.
- Un restaurant parfait pour un repreneur souhaitant s'installer dans un cadre sécurisé avec un potentiel de développement (exemples : ouverture le soir, événements).

Le commerce possède : **une terrasse**
Nombre de places en salle : **130**

Surface commerciale : 260 m²

Surface totale : 260 m²

La société est affiliée à un réseau

Informations sur la cession

Type de cession : fonds de commerce
Prix de cession : **280 700 CHF** FAI

Localisation

Localisation : **Pays-de-la-Loire**

Indication sur la localisation : **ville de (2 000 à 10 000 habitants)**

Photos

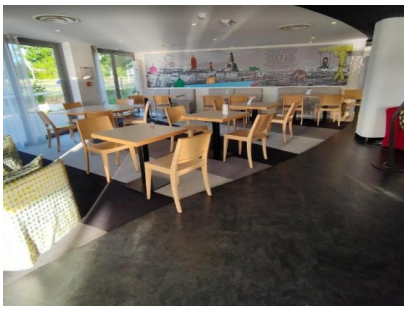

BIENVENUE