Local d'activité a louer toulouges: bureaux + entrepôt, Perpignan (66000) en France

Annonce **C1311783** postée le **23/mai/2025**

Description de l'activité

PERPIGNAN OUEST – TOULOUGES. Local d’activité de 1150m2 situé sur une parcelle clôturée d’environ 3900m2. Il se compose d’un espace bureau climatisé de 270m2 (vaste espace accueil/open-space, deux bureaux, une salle d’archives, une salle de réunion et cuisine) et d’un entrepôt d’environ 900m2 (hauteur utile : 6m, porte sectionnelle). L’ensemble immobilier est en bon état. Belle visibilité et nombreux stationnements.

Surface totale : 892 m²

Loyer mensuel : 22 200 TND
Logement de fonction présent : non

Informations sur la cession

Raison de la cession : Autre
Prix : **22 200 TND** FAI

Localisation

Localisation : **Perpignan (66000), Pyrénées Orientales, Languedoc-Roussillon**

Nombre d'habitants* à Perpignan : **120 489 (grande ville)**
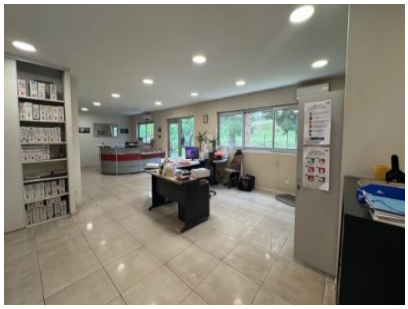
Photos