Local d'activité de 192 m2, Anglet (64600) en France

Annonce **C1311349** postée le **21/mai/2025**

Description de l'activité

Pyrénées Atlantiques (64) : Sur la commune d'Anglet (64600), à la location un local d'activités d'une surface totale de 192 m2. Il se compose de la façon suivante :
- Un espace de stockage de 124 m2 au rez-de-chaussée,
- Un espace de 68 m2 à l'étage composé de deux bureaux, une salle de repos et sanitaire.

Le local dispose de places de deux places de parking en extérieur.

Les honoraires du cabinet en sus : 3 780 € HT à la charge du preneur.

Surface commerciale : 2 070 pi²

Surface totale : 2 070 pi²

Loyer mensuel : 3 500 CAD

Informations sur la cession

Prix : **3 500 CAD**

Localisation

Localisation : **Anglet (64600), Pyrénées Atlantiques, Aquitaine**

Nombre d'habitants* à Anglet : **39 034 (ville)**
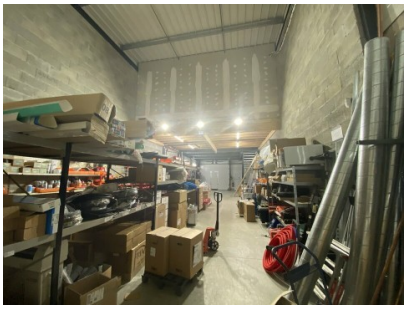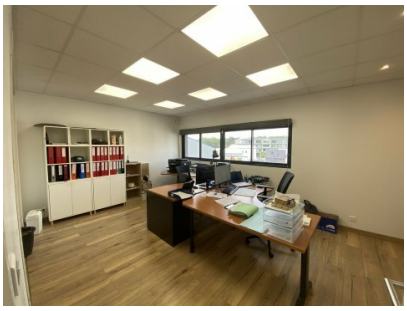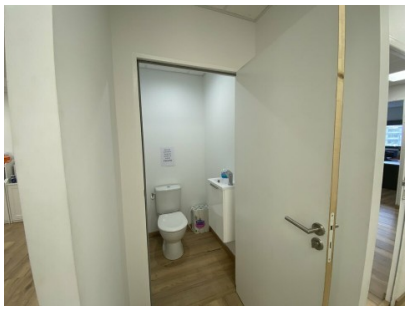
Photos