Local commercial - bureau de 480 pi2 sur un axe passant,, Saint-Nazaire (44600) en France

Annonce **C1311029** postée le **19/mai/2025**

Description de l'activité

Loire Atlantique - Saint-Nazaire (44600) : A louer un local commercial - bureau situé sur un axe passant en entrée de ville de Saint-Nazaire.

Local est d'une surface de 43.76 m2 avec vitrine composé d'un accueil, deux bureaux fermés, un dégagement pouvant service de réserve et pièce technique, sanitaires avec point d'eau et un espace archives. Une cave en sus dans la cour. Sol carrelage, murs peints, chauffage électrique, fibre.

Le local commercial - bureau avec visibilité est proche d'une gare.

Idéal pour : Commerces de services, mutuelles, assurances, enseignes nationales.

Informations complémentaires :
- Ligne de bus.
- Proche d'une gare.
- Proche des commerces et services.

Surface commerciale : 480 pi²

Surface totale : 480 pi²

Informations sur la cession

Type d'opération :	Array
Prix :	N.C.

Localisation

Localisation : **Saint-Nazaire (44600), Loire Atlantique, Pays-de-la-Loire**

Nombre d'habitants* à Saint-Nazaire : **68 977 (grande ville)**
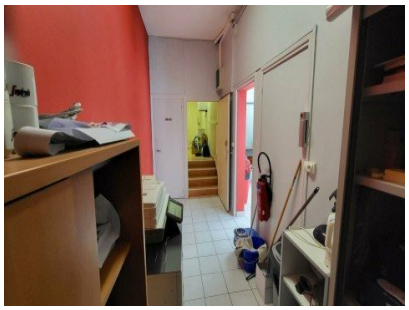
Photos