Salon de coiffure de 44 m2 dans le centre ville,, Longué-Jumelles (49160)

Annonce **C1307987** mise à jour le **22 avril 2025**

Description de l'activité

Maine et Loire (49) : A vendre le fonds de commerce d'un salon de coiffure, idéalement situé en centre-ville de Longué-Jumelles (49160), a su fidéliser sa clientèle sur plusieurs années. Stationnement à proximité.

Le salon propose 4 postes de coiffage et 2 bacs massants. Pièce de rangement à l'arrière.

Surface commerciale : 44 m²

Surface totale : 44 m²

La société est affiliée à un réseau

Loyer mensuel : 450 €

Informations sur la cession

Type de cession : fonds de commerce
Prix de cession : **40 000 €** FAI

Localisation

Localisation : **Longué-Jumelles (49160), Maine et Loire, Pays-de-la-Loire**

Nombre d'habitants* à Longué-Jumelles : **6 810 (sos villages)**
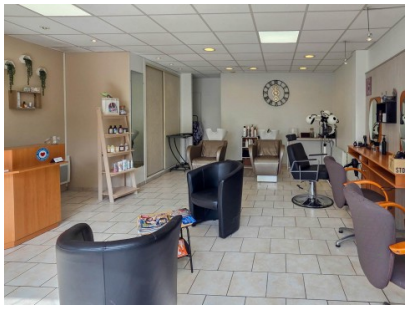
Photos