Bureau de 110 m2, Saint-Nazaire (44600) en France

Annonce **C1306612** postée le **14/avril/2025**

Description de l'activité

Loire Atlantique (44) : A louer un bureau en bon état de 110 m2 situé sur le secteur ouest de Saint-Nazaire (44600).

Caractéristiques du bien :
- Plateau de bureau situé au 2ème étage d'un immeuble tertiaire, comprenant une entrée et quatre bureaux, une salle de réunion commune dans le bâtiment, (réservation avec syndic).

Le plateau de bureau est idéal pour :
- Entreprises administratives.
- Entreprise libérale.

Informations complémentaires :
- Ligne de bus, parking commun, etc.

Surface commerciale : 110 m²

Surface totale : 110 m²

Informations sur la cession

Type d'opération :	Array
Prix :	N.C.

Localisation

Localisation : **Saint-Nazaire (44600), Loire Atlantique, Pays-de-la-Loire**

Nombre d'habitants* à Saint-Nazaire : **68 977 (grande ville)**
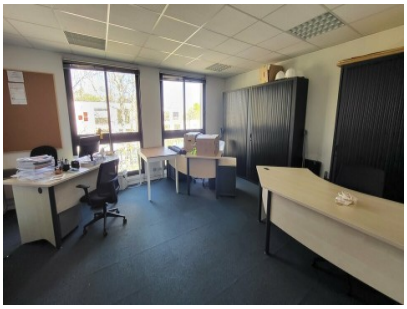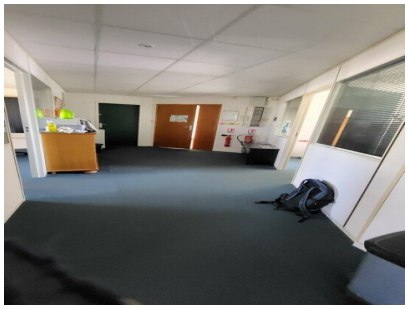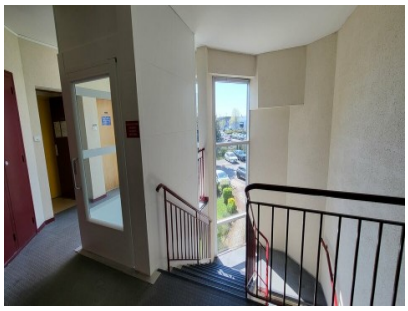
Photos