Local commercial ou professionnel de 90 m2, Saintes (17100) en France

Annonce **C1305906** mise à jour le **11 avril 2025**

Description de l'activité

Charente Maritime - Saintes rive droite (17100) : Local commercial ou professionnel bénéficiant d'une jolie visibilité.

Surface de 55 m2 avec 35 m2 de réserve dans un bâtiment attenant.

- Loyer de 750 € / mois, non soumis à la TVA + TF.
- Les frais d'agence et de rédaction de bail sont à la charge du preneur.
- Dépôt de garantie : 1 500 €.

DPE en cours.

Surface commerciale : 55 m²

Surface totale : 90 m²

Loyer mensuel : 750 €

Informations sur la cession

Type d'opération :	Array
Prix :	N.C.

Localisation

Localisation : **Saintes (17100), Charente Maritime, Poitou-Charentes**

Nombre d'habitants* à Saintes : **27 795 (ville)**
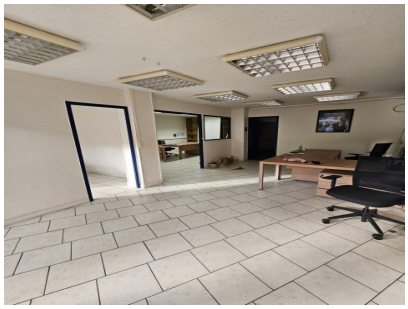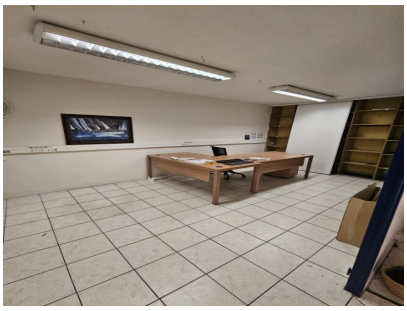
Photos