Restaurant avec terrasse, Braine-le-Comte en Belgique

Annonce **C1303439** postée le **21/mars/2025**

Description de l'activité

Ronquières : A vendre, fonds de commerce.

Situation idéal, à usage d'Horeca, il se compose : Rez-de-chaussée commercial à usage de restaurant, grande salle, terrasse et extérieur, cuisine professionnel.

Au premier étage : 6 chambres et 1 salle de bains.

Au 2ème étage : 6 greniers En sous-sol : 1 garage, 7 caves et un local chaufferie.

Le commerce possède : **une terrasse**

Surface commerciale : 520 m²

Surface totale : 520 m²

Informations sur la cession

Prix de cession : **450 000 €**

Localisation

Localisation : **Braine-le-Comte, Hainaut, Wallonie**

Nombre d'habitants* à Braine-le-Comte : **22 000 (ville)**
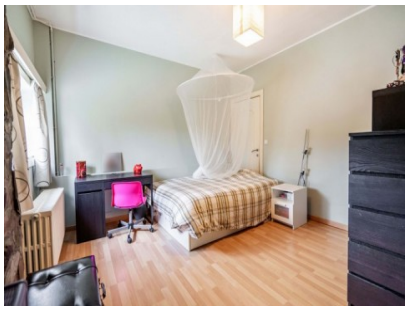
Photos