Tabac, PMU, 90 m2 dans une zone fréquentée,, Saint-Laurent-du-Var (06700) en France

Annonce **C1301846** mise à jour le **01 juillet 2025**

Description de l'activité

Alpes Maritimes (06) : Au cœur de Saint-Laurent-du-Var (06700), à vendre un fonds de commerce de tabac - PMU (en urgence) situé sur un emplacement numéro 1, avec un flux de passant et de véhicules idéal.

Affaire très rentable. Belle rentabilité.

Surface commerciale : 90 m²

Surface totale : 90 m²

Informations sur la cession

Type de cession : fonds de commerce
Prix de cession : **418 500 €**

Localisation

Localisation : **Saint-Laurent-du-Var (06700), Alpes Maritimes, Provence-Alpes-Côte d'Azur**

Nombre d'habitants* à Saint-Laurent-du-Var : **30 157 (ville)**
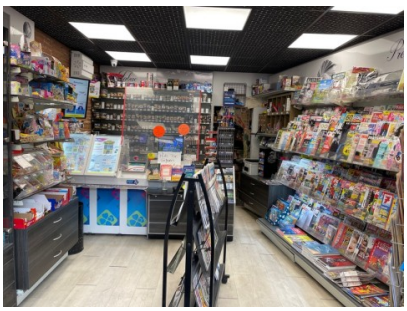
Photos