Bar en plein centre ville de Rennes (35000) en France

Annonce **C1296786** mise à jour le **07 février 2025**

Description de l'activité

Ille et Vilaine (35) : A vendre le fonds de commerce d'un bar accueillant et rentable, clé en main, situé en plein centre de Rennes (35000).

Une ambiance chaleureuse et une clientèle fidèle.

Les bénéfices :

- Emplacement stratégique ; en plein centre de Rennes, idéal pour le flux de clients jour et nuit.
- Clientèle fidélisée et ambiance conviviale ; un lieu où les habitués reviennent chaque semaine.
- Énergie et bonne humeur garanties ; un bar apprécié pour son atmosphère et ses événements réguliers.
- Chiffre d'affaires stable et prouvé.
- Aucune dépense imprévue ; Licence, matériel, décoration : tout est inclus, pas de frais supplémentaires
- Zéro effort marketing à fournir ; la réputation du bar est déjà bien établie.
- Accompagnement possible ; formation et transition en douceur pour une gestion facilitée.

Surface commerciale : 1 300 pi²

Surface totale : 1 300 pi²

La société est affiliée à un réseau

Éléments chiffrés :

Nb pers.	2

Informations sur la cession

Type de cession :	fonds de commerce
Prix de cession :	**801 000 CAD** FAI

Localisation

Localisation : **Rennes (35000), Ille et Vilaine, Bretagne**

Nombre d'habitants* à Rennes : **212 229 (grande ville)**
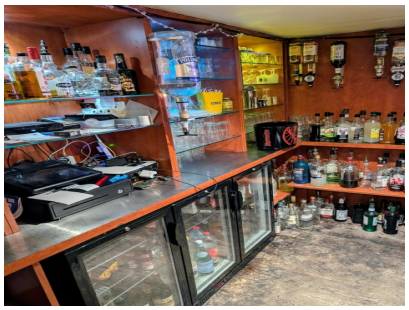
Photos