Bureaux / Locaux professionnels, 800 m2, Rabat (10000) en France

Annonce **C1293474** postée le **16/janvier/2025**

Description de l'activité

Cet espace de coworking au cœur de Troyes offre un environnement de travail dynamique avec des bureaux fermés et des ateliers. Les utilisateurs bénéficient d'un coin bureau et d'un espace détente, idéal pour les freelances. Des salles de réunion sont disponibles pour des groupes de 2 à 30 personnes, et un espace conférence peut accueillir jusqu'à 90 participants. Les équipements incluent un restaurant, des sièges ergonomiques, et une connexion wifi à la fibre. L'accessibilité est optimale, avec un accès rapide à l'autoroute A5 et à la gare, facilitant les déplacements vers Paris et d'autres destinations.

Surface commerciale : 800 m²

Surface totale : 800 m²

Informations sur la cession

Type d'opération :	Array
Prix :	N.C.

Localisation

Localisation : **Rabat (10000), Aube, Champagne-Ardenne**

Nombre d'habitants* à Rabat : **710 000 (grande ville)**
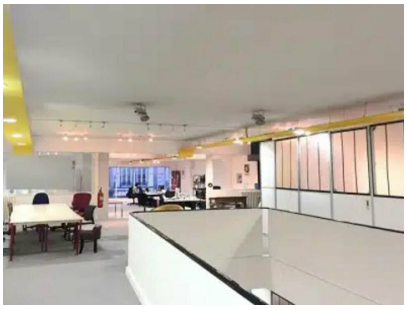
Photos