Bureaux / Locaux professionnels, 220 m2 en Haute-Marne (52) en France

Annonce **C1292272** postée le **06/janvier/2025**

Description de l'activité

Exclusivité SOWEPRO Offrez à votre entreprise un cadre prestigieux avec ces bureaux de 220m2 en Haute-Marne, répartis sur trois niveaux dans un bâtiment entièrement rénové. Situé au cœur d'un centre piétonnier, à deux pas de l'hôtel de ville et de la gare, cet espace est idéal pour le Co-working ou un Open Space. Détails des locaux : Hall d'entrée avec espace d'accueil Salles de réunion modernes Bureaux spacieux et lumineux WC et sanitaires bien aménagés Cuisine équipée pour vos moments de détente Salle de douche Cave voûtée ajoutant un cachet unique Profitez d'une localisation stratégique et d'un environnement de travail inspirant. Parfait pour les entreprises cherchant à s'installer dans un quartier dynamique et accessible.

Surface commerciale : 220 m²

Surface totale : 220 m²

Loyer annuel : 24 500 €

Informations sur la cession

Type d'opération :	Array
Prix :	N.C.

Localisation

Localisation : **Haute-Marne, Champagne-Ardenne**
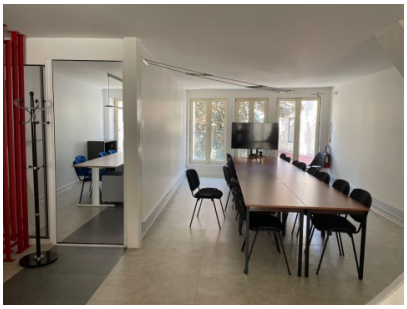
Photos