Supérette, 85 m2 en Côte d'Or (21) en France

Annonce **C1291550** postée le **23/décembre/2024**

Description de l'activité

Magasin Bio à reprendre pour une personne seule. Nous consulter

Surface commerciale : 85 m²

Surface totale : 85 m²

Éléments chiffrés :

CA en 2022	243 000 EUR

Informations sur la cession

Type de cession :	fonds de commerce
Prix de cession :	**110 000 €**
L'affaire conviendrait pour :	une personne seule

Localisation

Localisation : **Côte d'Or, Bourgogne**
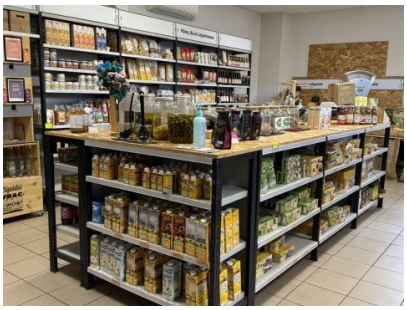
Photos