Bureaux / Locaux professionnels, 120 m2, Brie-Comte-Robert (77170) en France

Annonce **C1291314** postée le **20/décembre/2024**

Description de l'activité

BRIE COMTE ROBERT (77170)ORPI Professionnel La Briarde Gérance vous propose à la location cet espace à usage de bureau d'environ 120m2 situé en premier étage (avec accès par ascenseur), comprenant différents bureaux cloisonnés, salle de réunion et sanitaires privatifs. Ensemble très propre et exploitable de suite.

Surface commerciale : 120 m²

Surface totale : 120 m²

Informations sur la cession

Prix : **1 250 €**

Localisation

Localisation : **Brie-Comte-Robert (77170), Seine et Marne, Ile-de-France**

Nombre d'habitants* à Brie-Comte-Robert : **16 467 (ville)**
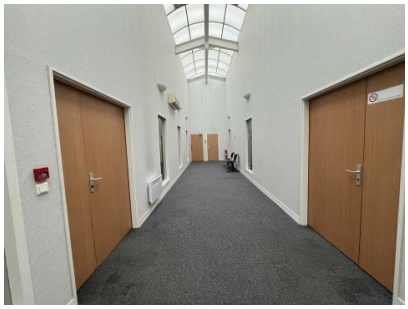
Photos