Bureaux / Locaux professionnels, 125 m2, Lyon 7ème (69007) en France

Annonce **C1290296** postée le **12/décembre/2024**

Description de l'activité

ORPI Professionnel vous proposes à la location des bureaux d'une surface de 125m2 dans le 7ème arrondissement de Lyon. N'hésitez pas à nous contacter pour plus d'informations.

Surface commerciale : 1 350 pi²

Surface totale : 1 350 pi²

Informations sur la cession

Prix : **4 100 CAD**

Localisation

Localisation : **Lyon 7ème (69007), Rhône, Rhône-Alpes**

Nombre d'habitants* à Lyon 7ème : **487 978 (grande ville)**
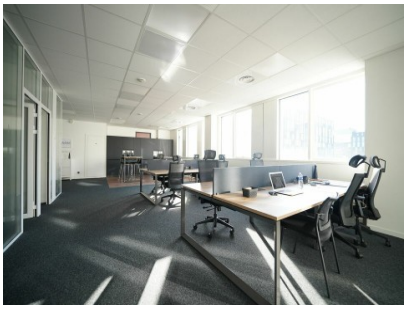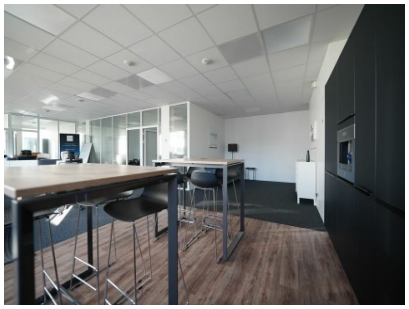
Photos