Local commercial , 1050 pi2 en plein centre-ville d'Epernay en France

Annonce **C1287527** postée le **21/novembre/2024**

Description de l'activité

Épernay (51200) : A louer local commercial de 97 m2 comprenant 3 pièces et WC idéalement situé en plein centre-ville d'Epernay, à proximité de la gare.

Emplacement stratégique offrant une visibilité optimale pour une activité.

Surface commerciale : 1 050 pi²

Surface totale : 1 050 pi²

Loyer mensuel : 1 700 CAD

Informations sur la cession

Prix : N.C.

Localisation

Localisation : **Épernay (51200), Marne, Champagne-Ardenne**

Nombre d'habitants* à Épernay : **24 999 (ville)**
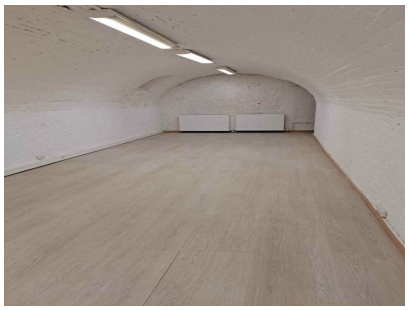
Photos