Local commercial toutes activités sauf restauration , 42 m2, Granville dans une zone dynamique (50400) en France

Annonce **C1286268** postée le **13/novembre/2024**

Description de l'activité

Granville (50400) : A vendre droit au bail d'un local commercial idéalement situé sur le port de Granville.

Ce local d'une surface de près de 45 m2 offre un emplacement de choix dans une zone dynamique.

Bail commercial 3/6/9.

Tout commerces sauf restauration.

Loyer: 850 € HT.

Prix: 26 000 €.

Honoraires à la charge du vendeur.

Surface commerciale : 460 pi²

Loyer mensuel : 1 400 CAD

Informations sur la cession

Type d'opération :	droit au bail
Prix :	**42 700 CAD** FAI

Localisation

Localisation : **Granville (50400), Manche, Basse-Normandie**

Nombre d'habitants* à Granville : **13 561 (ville)**

Précision(s) sur la ville : en bord de mer
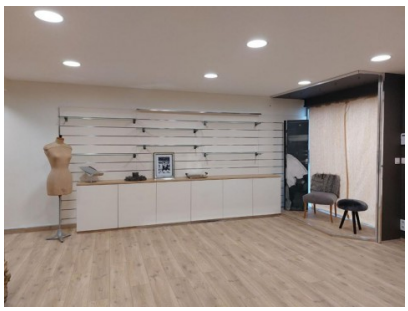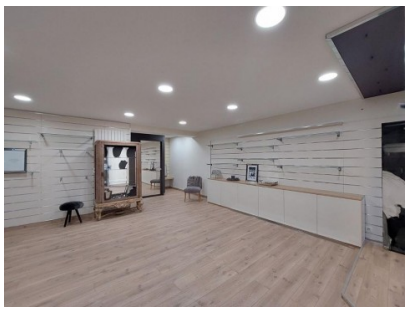
Photos