Electrice générale avec bonne rentabilité dans la Manche (50) en France

Annonce **C1286056** postée le **11/novembre/2024**

Description de l'activité

Vente d'une entreprise d'électricité générale située centre Manche.

Clientèle professionnelle à 60% et 40% de particuliers.

- Électricité courants forts.
- Électricité courants faibles
- Panneaux solaires.
- Gestion des réseaux d'air.
- SAV et dépannages.

Atouts :

- Carnet de commande de 6 mois.
- Taux de réussite sur devis à 50%.
- Semaine de travail en 4 jours.
- Tarif horaire conséquent à 55 € HT / heure.
- Bâtiment et bureaux état neuf.

- CA : 700 000 Euros.

- EBE : 120 000 Euros.

- Prix de vente : 383 000 Euros.

La société est affiliée à un réseau

Éléments chiffrés :

CA en 2024	700 000 EUR

Logement de fonction présent : non

Informations sur la cession

Raison de la cession :	Départ en retraite
Type de cession :	titres de la société
Prix de cession :	**383 000 €** FAI
Apport personnel nécessaire :	**115 000 €**

Localisation

Localisation : **Manche, Basse-Normandie**
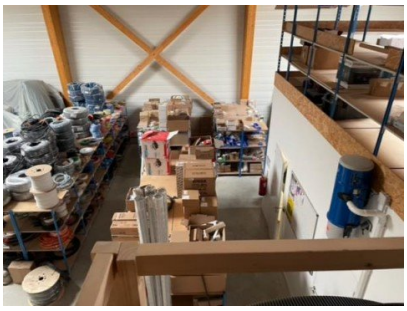
Photos