Bureaux / Locaux professionnels, 1017 m2, Mornant (69440) en France

Annonce **C1284089** postée le **28/octobre/2024**

Description de l'activité

Mornant, en bordure de la D342 et à 20mn de Lyon, sur la Zone industrielle des Platieres, local mixte activités 777m2 et bureaux 240m2 à louer. Le bâtiment est construit sur un terrain de 2000m2 clôturé. Zonage à dominante artisanale ou tertiaire. Atelier entrepôt avec lumière zénithale et 2 portes sectionnelles grande hauteur (4m), un pont roulant de 3.2T. Dalle au sol 1T au m2. Chauffé par aérothermes au gaz (cuve enterrée). Sanitaire, espace repos, local technique. Tri-phasé, tarif jaune. Les bureaux vitrés sur toute hauteur sont sur 2 niveaux équipés d'une baie de brassage, fibre. Accueil. Climatisation réversible. Stationnement

Surface commerciale : 1 017 m²

Surface totale : 1 017 m²

Informations sur la cession

Prix : **6 600 CHF**

Localisation

Localisation : **Mornant (69440), Rhône, Rhône-Alpes**

Nombre d'habitants* à Mornant : **5 621 (sos villages)**
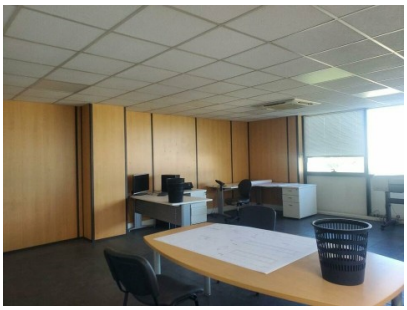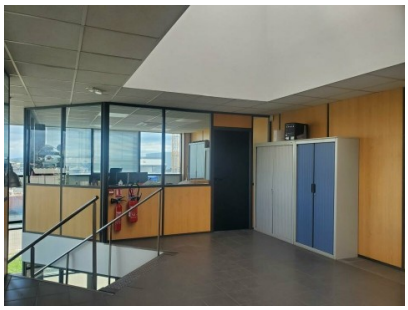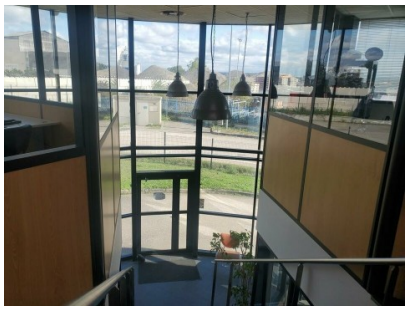
Photos