Bureaux / Locaux professionnels, 1762 m2, Saint-Priest (69800)

Annonce **C1283488** postée le **24/octobre/2024**

Description de l'activité

Orpi professionnel vous propose ce bureau de 1762.8m2 divisible à partir de 268m2 à la Location. Idéalement situé proche de toute commodité et accès rapide à l'autoroute A43. N'hésitez pas à nous contacter pour plus de renseignement.

Surface commerciale : 1 762 m²

Surface totale : 1 762 m²

Informations sur la cession

Prix : **17 620 €**

Localisation

Localisation : **Saint-Priest (69800), Rhône, Rhône-Alpes**

Nombre d'habitants* à Saint-Priest : **42 139 (ville)**
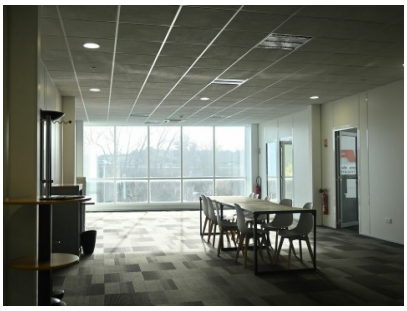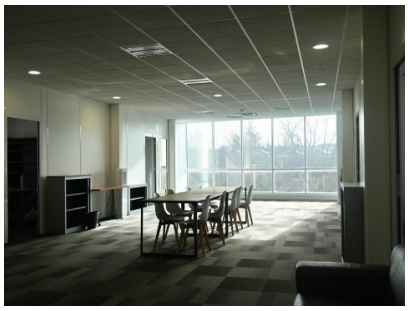
Photos