Salon de coiffure, 42 m2 près de Grenoble (38000) en France

Annonce **C1282959** postée le **21/octobre/2024**

Description de l'activité

Grenoble (38000) : A vendre salon de coiffure d'une surface de 42 m2, mis en valeur par une vitrine de près de 4 mètres idéalement situé au centre-ville de Grenoble.

Commerce sécurisé, climatisé en bon état.

- 5 postes de travail.

- Bon Chiffre d'affaires.

- Bon emplacement.

- Gros flux véhicules et piétons.

- Accès facile par transports en commun.

Cette enseigne de qualité à su fidéliser depuis plus de 20 ans une clientèle régulière par la disponibilité et le professionnalisme de sa propriétaire.

Accompagnement et présentation à la clientèle sont prévus.

Pas de personnel à reprendre.

Loyer mensuel de 995 € HT/ HC.

Bail 3/6/9.

Provision charges mensuel : 105 € HT.

Taxe foncière à la charge du preneur.

Prix du fonds : 39 000 € (honoraires en plus à la charge acquéreur 7 000 € HT).

Surface commerciale : 42 m²

Loyer mensuel : 995 €

Informations sur la cession

Type de cession : fonds de commerce
Prix de cession : **20 000 €** FAI

Localisation

Localisation : **à proximité de Grenoble (38000), Isère, Rhône-Alpes**
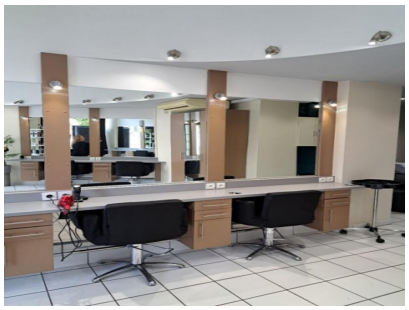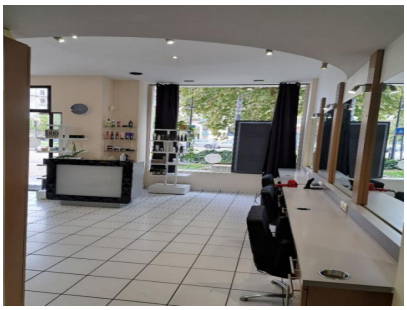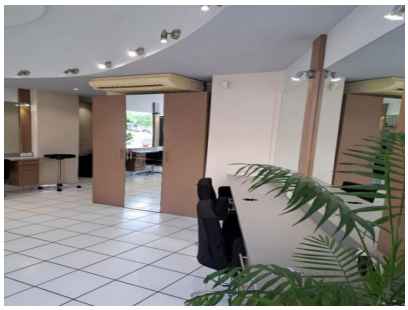
Photos