Restaurant 85 couverts avec terrasse près de Broué (28410) en France

Annonce **C1280393** postée le **07/octobre/2024**

Description de l'activité

Secteur Brou (28410) : A vendre fonds de commerce d'un restaurant idéalement situé au centre d'une commune dynamique.

Cet établissement dispose de 3 salles pour un total de 85 couverts et d'une terrasse, d'une cuisine aux normes et système d'extraction en bon état.

Parkings à proximité.

Le propriétaire actuel a su fidéliser une clientèle depuis de nombreuses années.

Loyer : 800 € HT/ mois.

Prix : 99 000 €, honoraires d'agence à la charge du vendeur.

Le commerce possède : **une terrasse**
Nombre de places en salle : **85**

Surface commerciale : 100 m²

La société est affiliée à un réseau

Loyer mensuel : 2 700 TND

Informations sur la cession

Type de cession : fonds de commerce
Prix de cession : **333 200 TND** FAI

Localisation

Localisation : **à proximité de Broué (28410), Eure et Loir, Centre**

Indication sur la localisation : **ville de (moins de 2 000 habitants)**
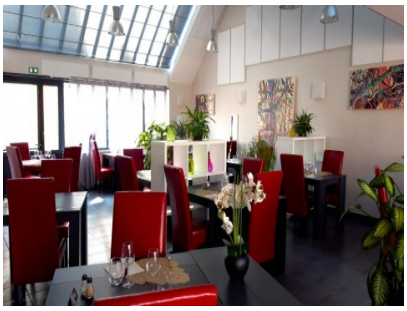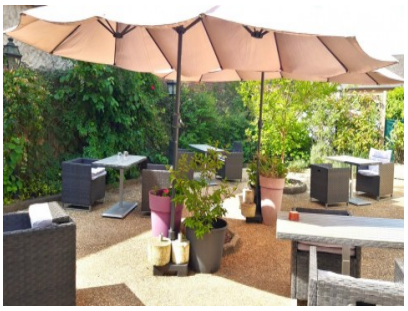
Photos