Bureaux de 145 m2 proche d'une gare,, Coppet en Suisse

Annonce **C1280103** postée le **04/octobre/2024**

Description de l'activité

Bureaux de 145 m2 à louer, idéalement situés à proximité immédiate d'une gare de Coppet, dans un environnement verdoyant et calme.

Caractéristiques :

- Surface lumineuse avec belle hauteur sous plafond,
- Une pièce indépendante,
- Un grand open-space,
- Sanitaires avec douche,
- Kitchenette équipée avec de nombreux rangements.

Accès par monte-charge (environ 2 tonnes).

Idéal pour : Petite entreprise, artisan, showroom, ou autres activités professionnelles.

Surface commerciale : 145 m²

Surface totale : 145 m²

Informations sur la cession

Prix : N.C.

Localisation

Localisation : **Région lémanique**

Indication sur la localisation : **ville de (2 000 à 10 000 habitants)**
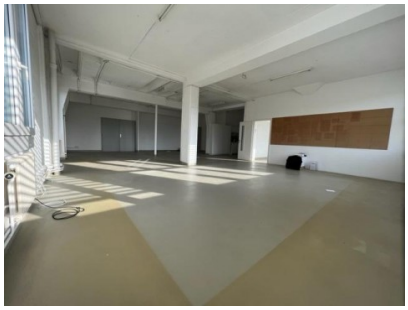
Photos