Local d'activités neuf 160 m2,, Saint-Jean-de-la-Neuville (76210) en France

Annonce **C1279955** mise à jour le **24 décembre 2024**

Description de l'activité

Seine Maritime - Saint-Jean-de-la-Neuville (76210) : Local d'activités neuf d'environ 160 m2.

Espace atelier - stockage et toilette PMR. Charpente bois lamellé-collé, dalle béton quartz, bardage double peau isolé, toiture bac acier isolée. Porte sectionnelle électrique l 4m - h 3,5m. HSP - 4m avec porte piétonne.

Terrain clos, parking privatif, portail électrique.

Surface commerciale : 160 m²

Surface totale : 160 m²

Informations sur la cession

Prix : N.C.

Localisation

Localisation : **Haute-Normandie**

Indication sur la localisation : **ville de (moins de 2 000 habitants)**
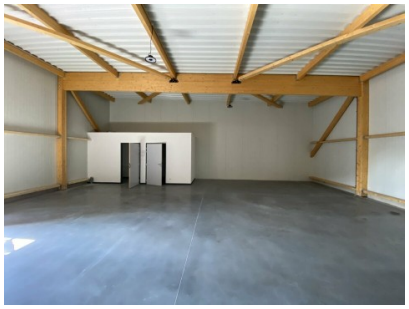
Photos