Local Industriel d'env. 64 m2, Meyrin

Annonce **C1278032** postée le **24/septembre/2024**

Description de l'activité

Située au cœur de la zone industrielle de Meyrin dans un environnement sécurisé et professionnel, cette surface est idéale pour toute activité artisanale de la production au stockage.

Ce bien de 64 m2 au 1er étage se réparti en un local de 11.9 m2 et d'un bureau 51.9 m2, il bénéficie des points suivant :

- 1 quai de déchargement (en commun)

- 1 monte charge indépendant (en commun)

- 2 sanitaires homme et femme remis à neuf (en commun)

- Belle hauteur sous plafond d'environ 3.5 à 5m

- Facilement accessible que ce soit en transports communs ou en voiture

Cette surface s'adapte à tous types d'activité artisanale ou industrielle.

Loyer mensuel : 1 900 CHF

Informations sur la cession

Prix de cession : **1 900 CHF**

Localisation

Localisation : **Région lémanique**

Indication sur la localisation : **ville de (10 000 à 50 000 habitants)**
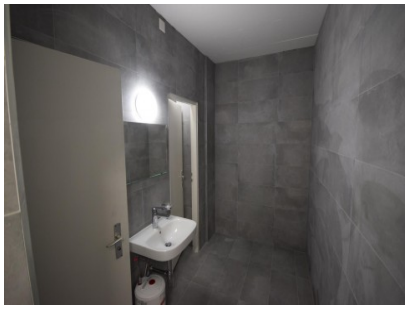
Photos