Prêt-à-porter, 69 m2 dans une galerie marchande,, Bias (47300) en France

Annonce **C1277486** mise à jour le **02 octobre 2024**

Description de l'activité

Lot et Garonne - Bias (47300) : A vendre un fonds de commerce de prêt-à-porter situé dans une galerie marchande.

Local d'environ 70 m2, contenant une surface commerciale d'environ 55 m2. Il est rénové récemment, avec accès PMR, climatisation et grille de fermeture.

Surface commerciale : 55 m²

Surface totale : 69 m²

Loyer mensuel : 3 700 TND

Informations sur la cession

Type de cession : fonds de commerce
Prix de cession : **72 500 TND**

Localisation

Localisation : **Bias (47300), Lot et Garonne, Aquitaine**

Nombre d'habitants* à Bias : **3 293 (sos villages)**
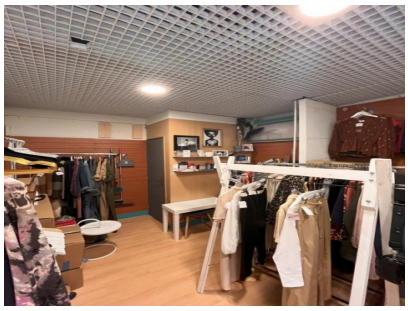
Photos