# Restaurant 20 couverts avec terrasse dans une zone fréquentée,, Clichy (92110) en France

Annonce **C1273585** postée le **13/décembre/2024**

## Description de l'activité

Hauts de Seine - Clichy (92110) : A vendre le fonds de commerce d'un restaurant d'angle situé proche de la mairie et du métro.

Une clientèle mixte de bureaux résident et passage.

Une belle surface commerciale avec une cuisine ouverte, équipée de gaz et triphasée et d'une grosse extraction. Une vingtaine de places à l'intérieur et une belle terrasse. Grande réserve au sous-sol.

Petit loyer.

Le commerce possède : **une terrasse**
Nombre de places en salle : **20**

**Surface commerciale :** 70 m²

**Surface totale :** 70 m²

**Loyer mensuel :** 1 600 €

## Informations sur la cession

Type de cession : fonds de commerce
Prix de cession : **112 000 €**

## Localisation

Localisation : **Clichy (92110), Hauts de Seine, Ile-de-France**

Nombre d'habitants* à Clichy : **58 489 ( grande ville )**
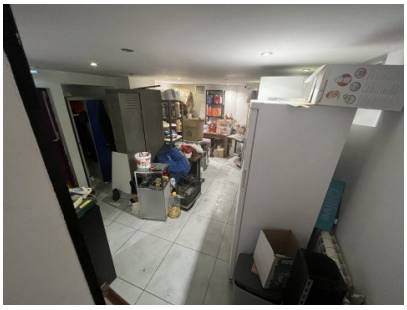
## Photos