Bureaux / Locaux professionnels, 350 m2, Saint-Romain-de-Colbosc (76430) en France

Annonce **C1266675** postée le **03/juillet/2024**

Description de l'activité

Découvrez ce superbe plateau de bureaux en bon état, situé au premier étage (R+1) dans la zone industrielle et portuaire de la ville du Havre. Avec une superficie totale de 350m2, cet espace comprend de grands bureaux cloisonnés, une salle de réunion, un vaste open space, un local technique, une kitchenette/salle de pause et des WC séparés pour hommes et femmes. Un parking commun offre 40 emplacements de stationnement non attribués, avec la possibilité de places privatives selon vos besoins.

Surface commerciale : 3 770 pi²

Surface totale : 3 770 pi²

Informations sur la cession

Type d'opération :	Array
Prix :	**4 200 CAD**

Localisation

Localisation : **Saint-Romain-de-Colbosc (76430), Seine Maritime, Haute-Normandie**

Nombre d'habitants* à Saint-Romain-de-Colbosc : **3 861 (sos villages)**
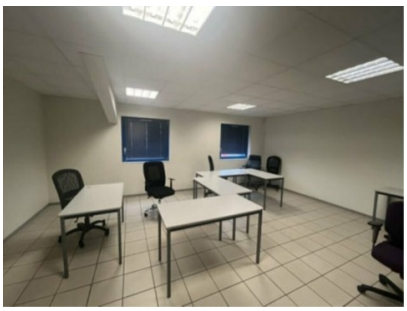
Photos