Boulangerie, 30 minutes au sud de Lyon, en Isère (38) en France

Annonce **C1265485** postée le **25/juin/2024**

Description de l'activité

A vendre une boulangerie située dans une commune de 30 000 habitants. Affaire de quartier.

Magasin bien agencé. Bonne visibilité.

Fermée les mercredi et dimanche après-midi avec 3 semaines en été et 1 semaine en mai.

Loyer mensuel : 1 000 CHF

Éléments chiffrés :

CA	394 000 CHF

Informations sur la cession

Type de cession : fonds de commerce
Prix de cession : **342 900 CHF** FAI

Localisation

Localisation : **Isère, Rhône-Alpes**

Indication sur la localisation : **ville de (moins de 2 000 habitants)**
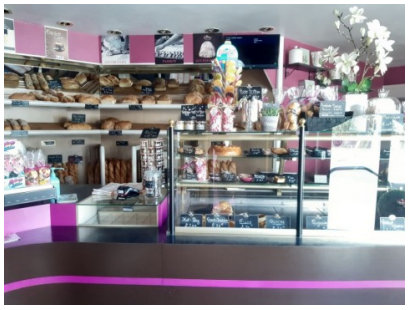
Photos