Bar, Brasserie, Paris 11ème (75011) en France

Annonce **C1264430** postée le **19/juin/2024**

Description de l'activité

Paris 11ème (75011) : Bar, brasserie de 50 m2 idéalement situé dans un quartier super animé.

En bon état avec gros potentiel.

Loyer:2 490 €/ mois/ TTC.

Surface commerciale : 56 m²

Surface totale : 56 m²

Loyer mensuel : 2 490 €

Informations sur la cession

Type de cession : fonds de commerce
Prix de cession : **432 920 €**

Localisation

Localisation : **Paris 11ème (75011), Paris, Ile-de-France**

Nombre d'habitants* à Paris 11ème : **2 257 981 (grande ville)**
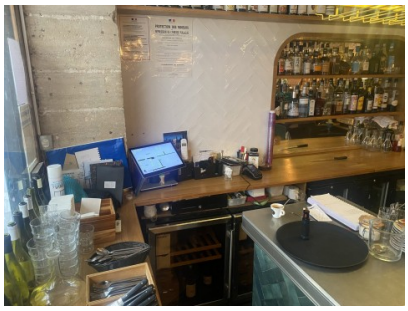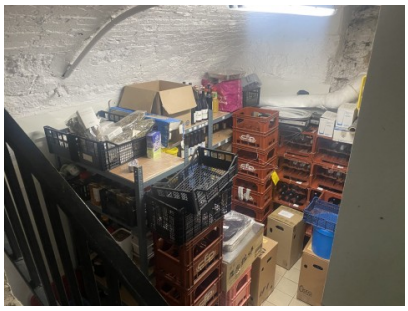
Photos